

De wijze waarop de VR-bril kan worden aangeboden en gebruikt is in een aantal stroomschema's beschreven:

1. Werkwijze verloskundige tijdens zwangerschap
2. Werkwijze partusassistent tijdens bevalling
3. Werkwijze partusassistent na bevalling
4. Werkwijze verloskundige nacontrole
5. Werkwijze voor zwangere/pas bevallen vrouw
6. Samenvatting in een flowchart

Overzicht van alle documenten en links naar informatie

Alle formulieren en vragenlijsten

- a) BirthCoach VR informatiefolder
- b) Patiënt informatiefolder (PIF) met op de laatste bladzijde (bijlage B) het in te vullen informed consentformulier
- c) Studienummer aftekenlijst (inclusieformulier); iedere verloskundigenpraktijk heeft eigen formulier met eigen studienummers (aangeleverd door BirthCoach)
- d) Basiskarakteristieken vragenlijst (online)
- e) WDEQ-A vragenlijst (online)
- f) WDEQ-B vragenlijst (online)
- g) Bevaldagboek (incl. tevredenheidsvragenlijst)
- h) Birth Satisfaction Scale (BSS) vragenlijst (online)

Links naar informatie op website

Meer informatie, Q&A en video voor zorgverleners:

<https://birthcoach.nl/support/>

1. Werkwijze verloskundige tijdens zwangerschap

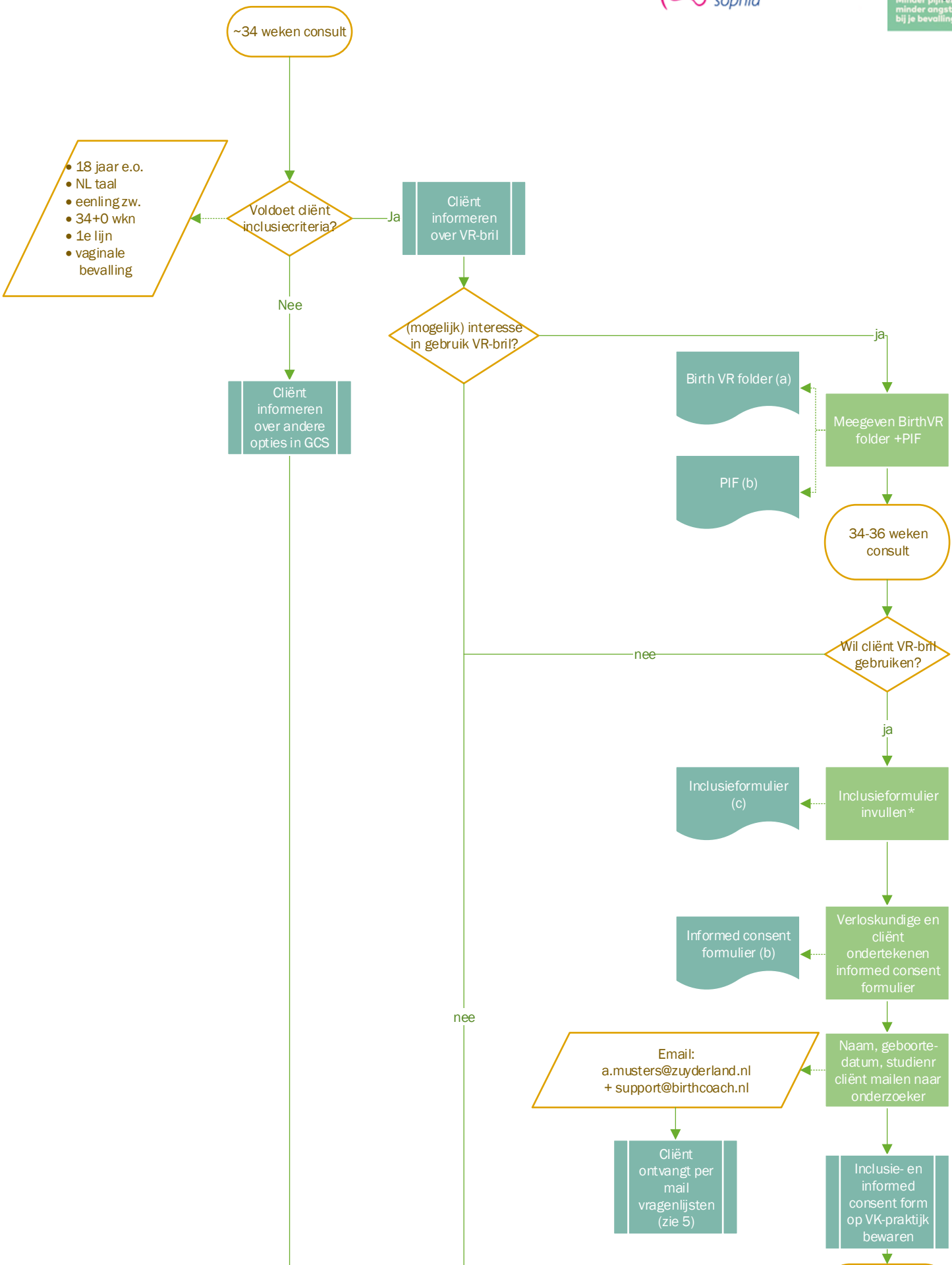

* indien cliënt het informed consent formulier niet heeft getekend, maar tijdens bevalling toch de VR-bril wil gebruiken, is dit mogelijk. Zie bij werkwijze 2. Bevalling. Dit heeft echter niet de voorkeur.

2. Werkwijze partusassistent tijdens bevalling (okt. 2024)

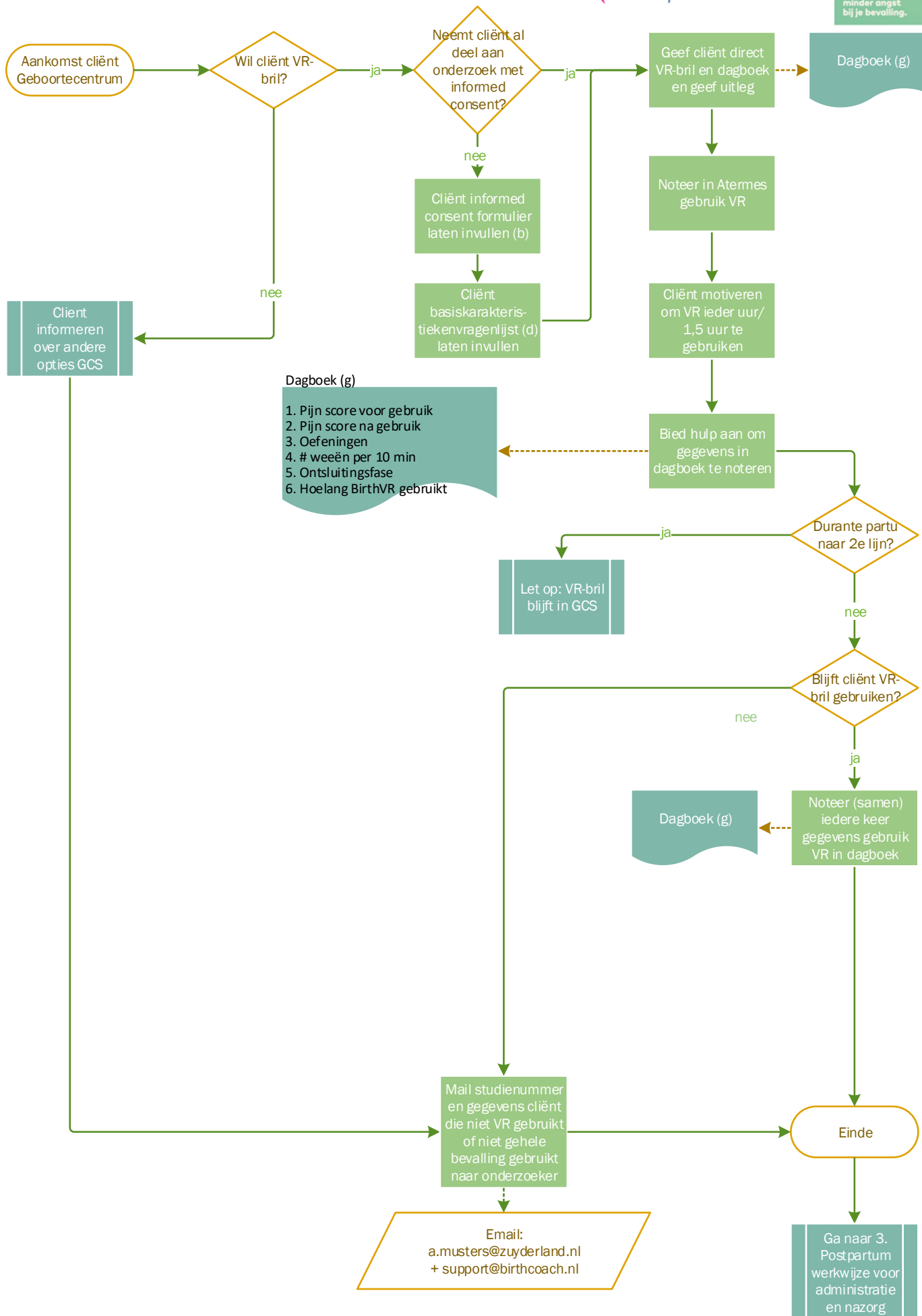
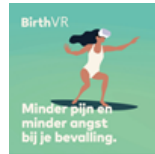

3. Werkwijze partusassistent na bevalling (okt. 2024)

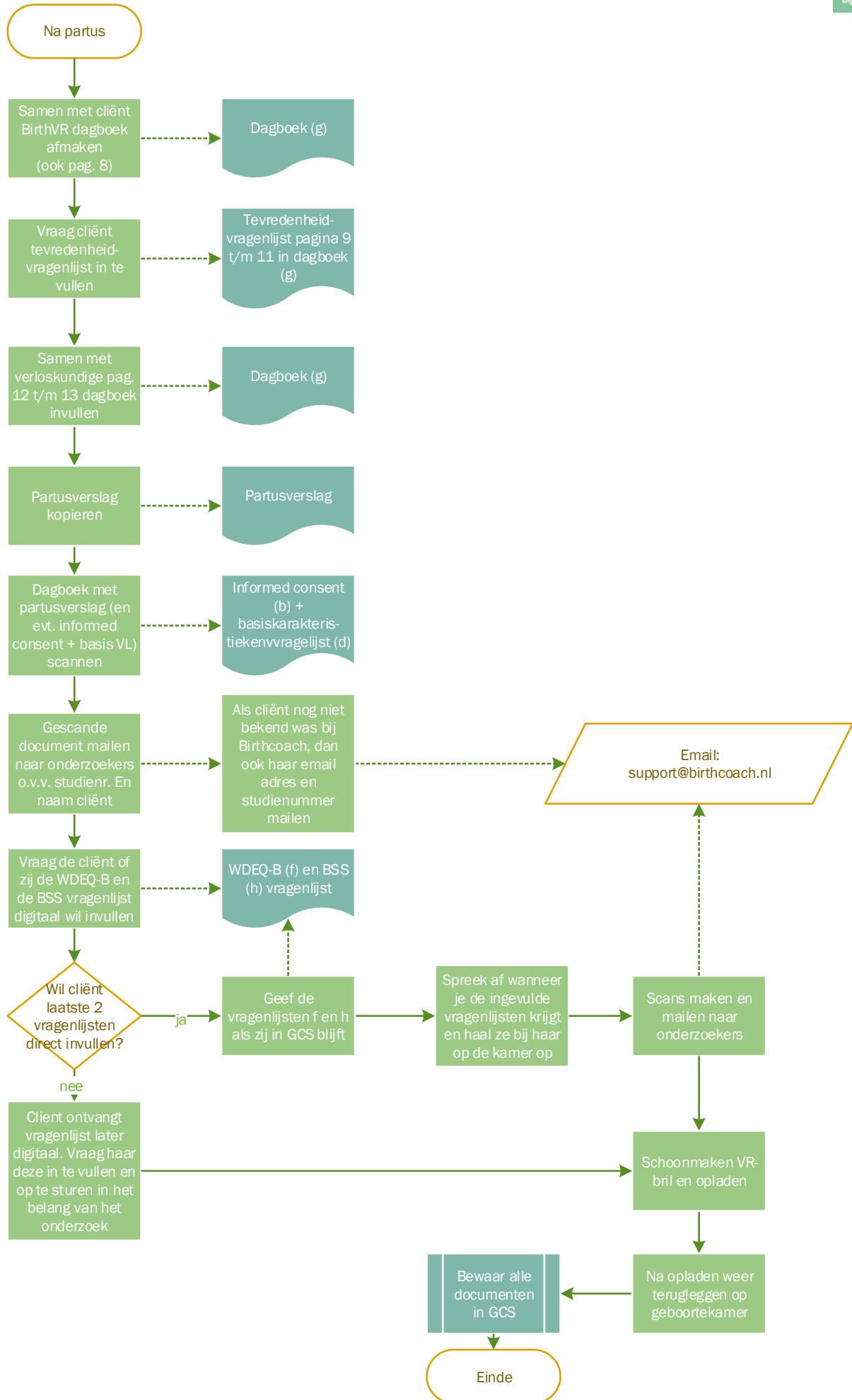

4. Werkwijze verloskundige nacontrole

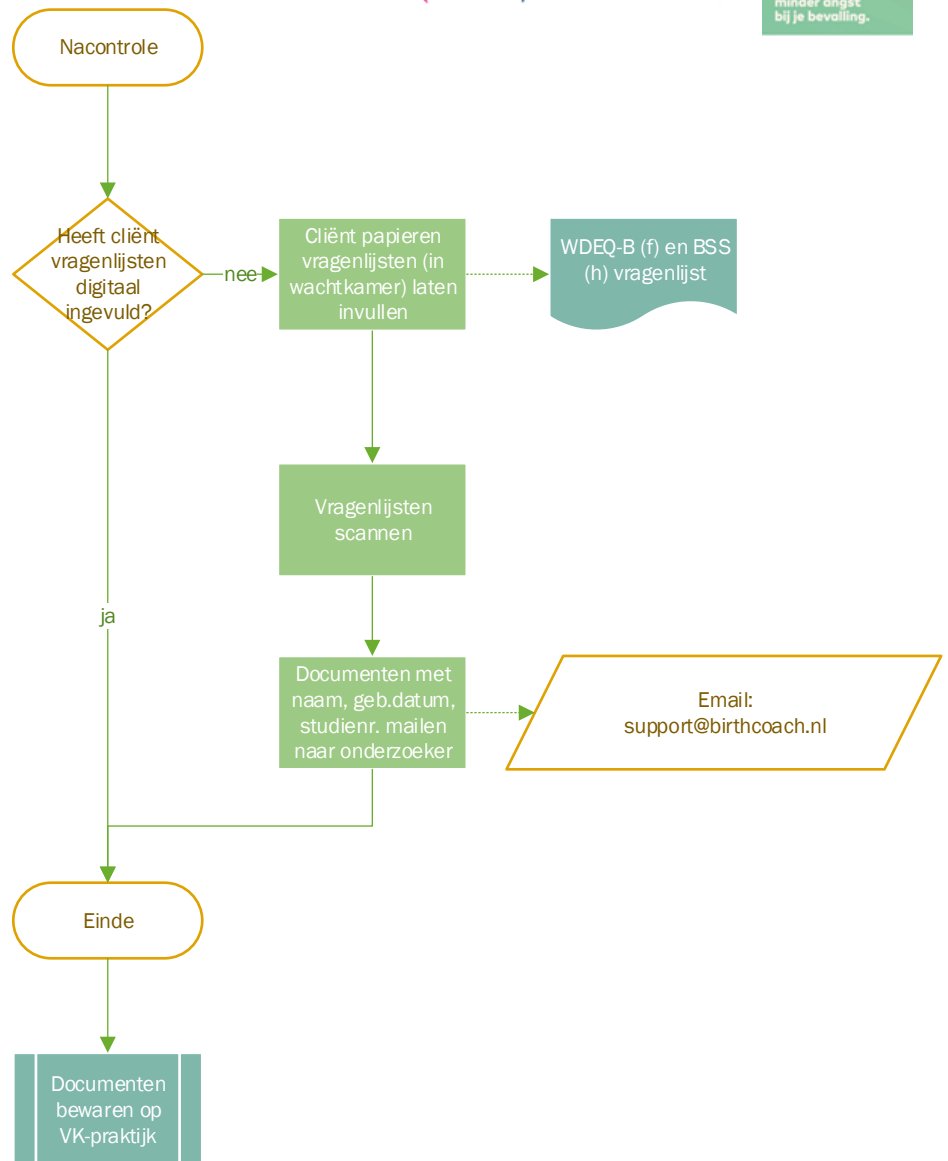

5. Werkwijze voor zwangere/pas bevallen vrouw

